ガス料金等 クレジット決済のご案内

毎月のガス料金等をクレジットカード会社が北ガスへ立替払いし、
クレジットカード会社からお客さまにご請求し、お支払いいただく方法です。

クレジットカード会社からのご案内

- ガス料金等がカードご利用限度額を超える場合は、クレジット決済の対象となりません。
- クレジットカード会社の締切日と北ガスの検針日との関係、その他事務の都合により、**複数月分をまとめて1度にお支払いいただく場合や、クレジットカード会社からの請求がない月が発生する場合があります**のであらかじめご了承ください。

ご利用可能なクレジットカード

SAISON CARD INTERNATIONAL / MasterCard / JCB / VISA / ニッセンレンエスコート / NC CARD GROUP / AMERICAN EXPRESS / Cedyna / AEON CREDIT SERVICE / OMC / CF Card / Diners Club INTERNATIONAL / JACCS / MUFG CARD / DC / UFJ Card / NICOS / TS3 アイエス キュービック / UC / Orico / Rakuten Card

北ガスからのご案内

- クレジットカード会社への確認結果によっては、お取り扱いできない場合があります。その際はご連絡させていただくとともに、お申し込みいただく前のお支払い方法を継続させていただきます。
- **お申込みからクレジット決済開始までに1～2ヶ月程度かかる場合があります。**
- **2ヶ月以上たってもクレジット決済が開始されない場合は、お手数ですがお客さまセンターまでお問い合わせください。記入漏れ等により、北ガスからご連絡できない場合があります。**
- クレジット決済開始前のご請求につきましては、従来のお支払い方法または払込請求書にてお支払いください。
- クレジット決済の手続きが完了次第、ハガキでお知らせいたします。ご使用場所と異なる住所へお届け希望の方は、お客さまセンターまでお申し出ください。
- **北ガスでは、請求書および領収証は発行いたしません。**クレジットカード会社から届く明細書をご覧ください。なお、ご請求予定額については、検針票または北ガスマイページ「TagTag(タグタグ)」にてご確認いただけます。
- クレジットカード会社の規定等により、クレジット決済以外の方法でお支払いいただく場合があります。
- **カード番号・カード有効期限等が変更になった場合は、新たにお申込みが必要となります。**
- 北ガスお支払い窓口でのクレジットカードによるガス料金等のお支払いは承っておりません。
- ガス大口供給による需給契約および電気高圧等の契約を締結されているお客さまはお申込みいただけません。
- 北ガスではシステムにお客さまのクレジット情報を保有しておりません。ご記入いただいた申込書は登録後、一定期間経過した後破棄いたします。お申込みいただいたカード番号はお客さま自身でお控えください。

【記入例】 ❶～❼まで全てご記入ください。

ご記入漏れがあるとお手続きできない場合がございます。

❶ 北ガスからお届けしている書類に記載の「ガス供給地点特定番号」または「お問合せ番号」どちらか一方をご記入ください。

❷ 記入日を年・月・日の順番にご記入ください。

❸ 「検針票」「払込請求書」等に記載のご使用者名・住所、マンション・アパートにお住まいの方は建物名・部屋番号も必ずご記入ください。

❹ カード番号は左詰めでご記入ください。

❺ カードの有効期限は月・年の順番に2ケタでご記入ください。
(例) 3月の場合…03
12月の場合…12

❻ カード会員さまご自身でご記入ください(カード会社名ではなく、カード会員さまご本人のお名前をご記入ください。

❼ 「ご使用者」との「続柄」であてはまる□にチェックをご記入ください。
その他の場合は具体的な続柄をご記入ください。

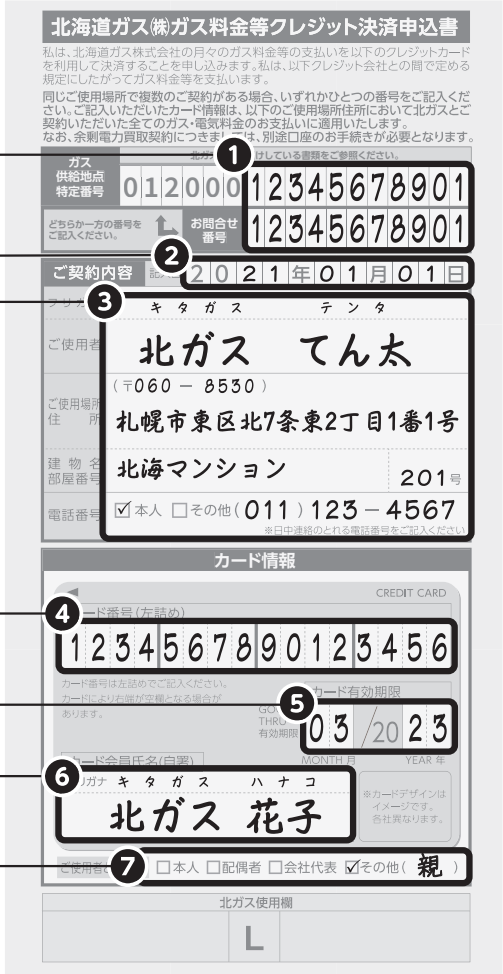

個人情報の取り扱いについて

ご記入いただいたお客さまの個人情報は、ガス・電気料金等のお支払いに関する業務のほか、ガス・電気等のエネルギー供給およびそれらに付随する業務に利用させていただきます。ただし、クレジットカード情報につきましてはクレジット決済に関する業務にのみ使用いたします。

ご使用の手順・ご返送方法

- 印刷する際はサイズの変更はせず、A4サイズ100%で出力してください。

1 お客さまにて印刷していただいた申込書に必要事項を黒のボールペンでご記入ください。

2 切り取ってから下図のように折り、のりしろの裏面部分にのりづけし貼り合わせてください。

3 切手を貼らずに、そのままポストに投函してください。

【申込書の折り方】

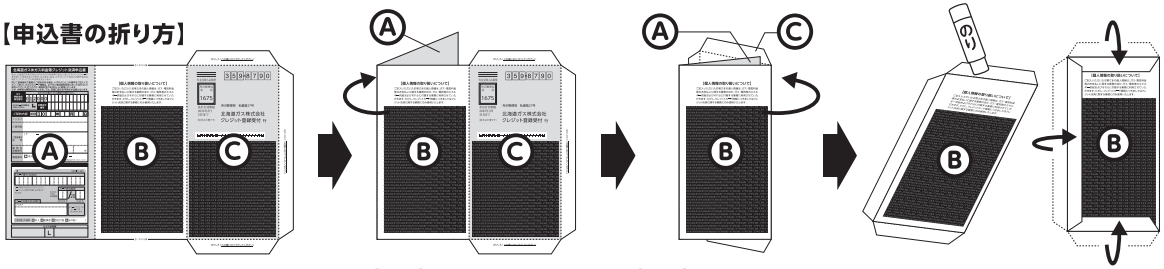

キリトリ線に沿って切り取ります。　Ⓐを Ⓑの裏側に折ります。　Ⓒを Ⓑの裏側に折ります。　のりしろにのりづけをして封をします。

お問い合わせ

北ガス　FAQ　で　検索

または、右のQRコードを読取ください

お客さまセンター
[受付時間／平日 9:00～17:00]

0570-008800(ナビダイヤル)

※通話料金はお客さまのご負担となります。なお、一部のIP電話からはご利用になれません。
固定電話は3分8.5円、携帯電話は20秒10円となります。
※上記ナビダイヤルがご利用できない場合は011−792−8110までおかけください。